



# Resultados Grupo Security Diciembre 2020

5 de marzo, 12:00 hrs

GRUPO | security

# Transformación en marcha – Resultados 2020

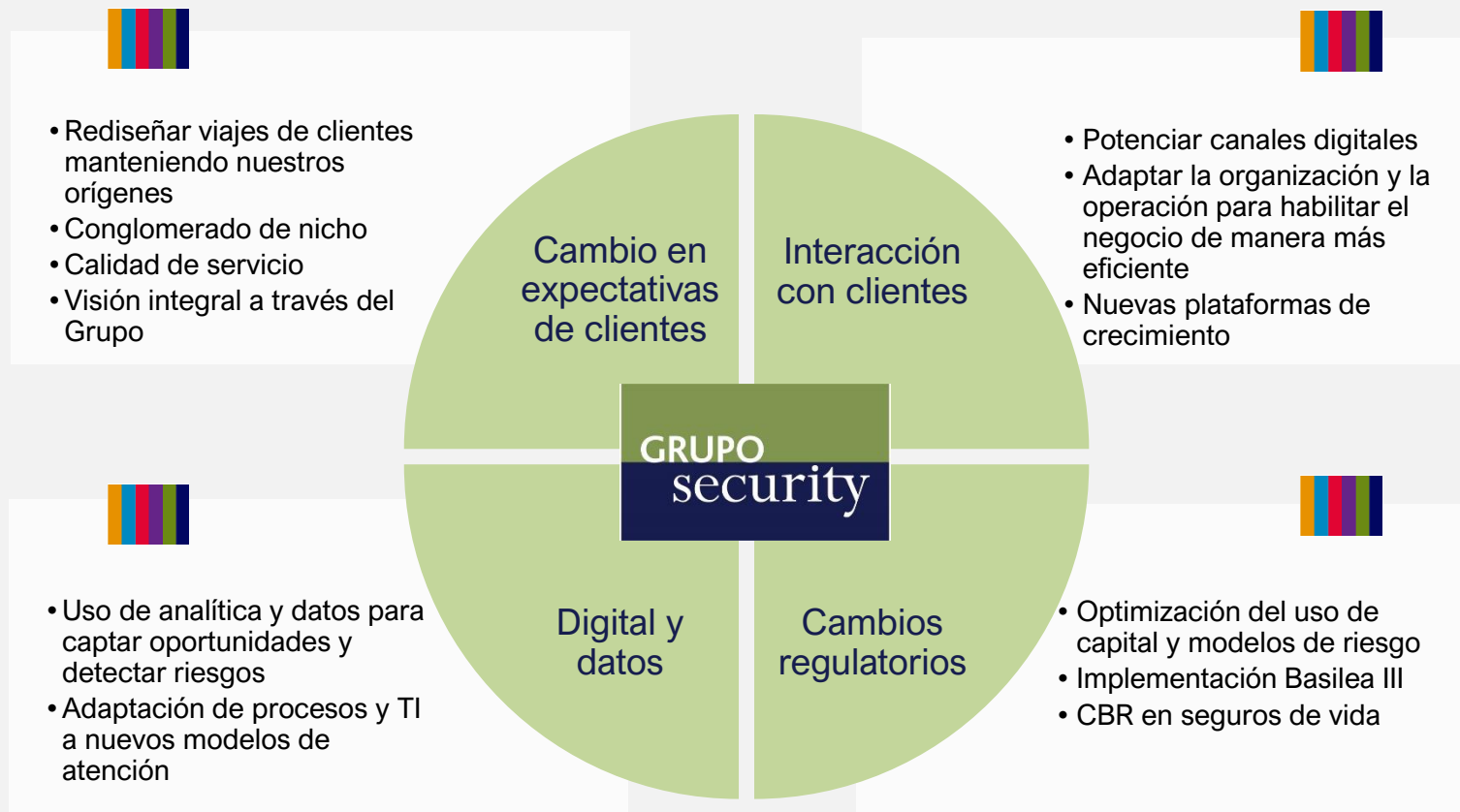

## Frente de eficiencia

- Presupuesto en 2021 desarrollado bajo metodología base cero
- Creación de torres de control de gastos: gestión del gasto y seguimiento de ahorros
- Plan de ahorros 2020: ahorros por \$3.675 millones en gastos totales, y 10% en gastos de administración
- Revisión de estructuras: \$14.491 millones de gastos por indemnización

## Eficiencia

- Simplificar y automatizar procesos
- Revisión de estructuras con metodología span & layers
- Presupuesto en base cero para 2021

## Cultura

- Adaptación cultural
- Desarrollo de capacidades
- Nuevos talentos

## Ingresos

- Implementación de pilotos de iniciativas de ingresos, de la mano de la Oficina de Transformación

# Entorno macroeconómico 2020 - Resumen



- \* Contracción del PIB de 6% en 2020, con una gran caída en la mitad del año y una recuperación del nivel en los últimos meses.
- \* El consumo privado retrocedió cerca de 6,5%, mientras que la inversión más de 12%.
- \* Se perdieron más de 2 millones de puestos de trabajo en el peor momento, recuperándose la mitad de ellos al cierre del año.
- \* La tasa de desempleo subió desde 7,2% en 2019 a 10,7% en 2020, alcanzando un peak de 13% en julio.
- \* En la primera parte del año la inflación disminuyó ante el freno de la actividad económica. La recuperación de la misma llevó a que finalizara 2020 en 3% (2,5% sin volátiles).
- \* Para contrarrestar la caída de la actividad el Banco Central redujo la TPM a su nivel mínimo (0,5%), junto con adoptar medidas adicionales de apoyo de liquidez y de crédito.

Imacec no minero desestacionalizado (índice)

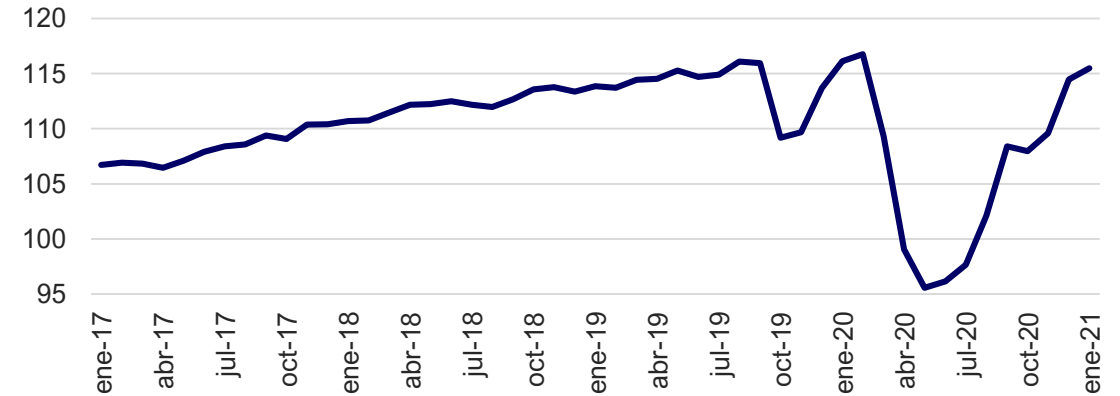

Empleo (var % 12m) / Fuerza de trabajo (var % 12m)

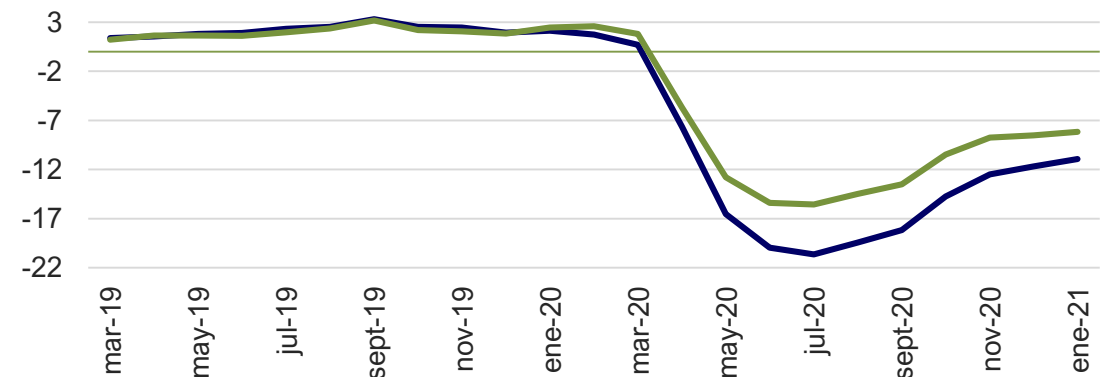

# Entorno macroeconómico 2021 - Perspectivas



- \* El Imacec creció 1,3% en enero con respecto a diciembre reflejando que la recuperación ha continuado (pese a que contrae 3,1% con respecto a enero de 2020).
- \* El impulso externo ha seguido aumentando (como lo refleja el alza del precio del cobre) lo que es un muy buen sustento para los próximos trimestres.
- \* PIB: elevada probabilidad de crecer 6% o más en el año.
- \* La economía está operando con amplias brechas de capacidad, manteniendo las presiones inflacionarias contenidas, y si bien la inflación ha sorprendido al alza, las perspectivas siguen apuntando a una cifra entre 3% y 3,5% a fin de año.
- \* Ello se refleja en que la tasa de desempleo permanecería cerca de 10%, muy por sobre los registros pre-pandemia.

### Expectativa para el PIB 2021 (var %)

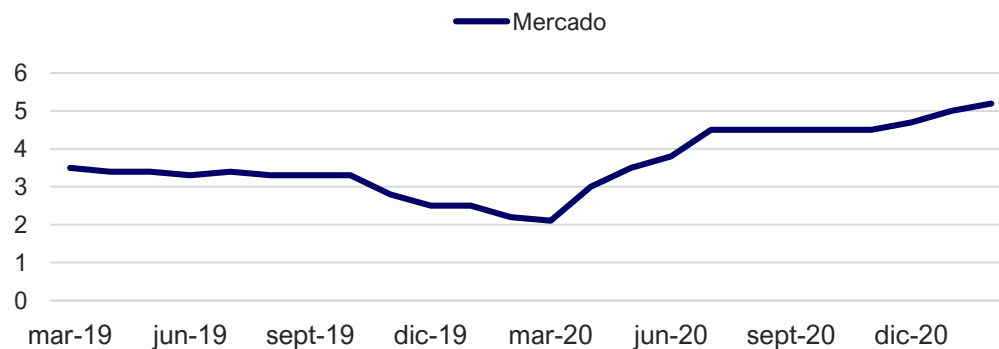

### Inflación efectiva y esperada (var % interanual)

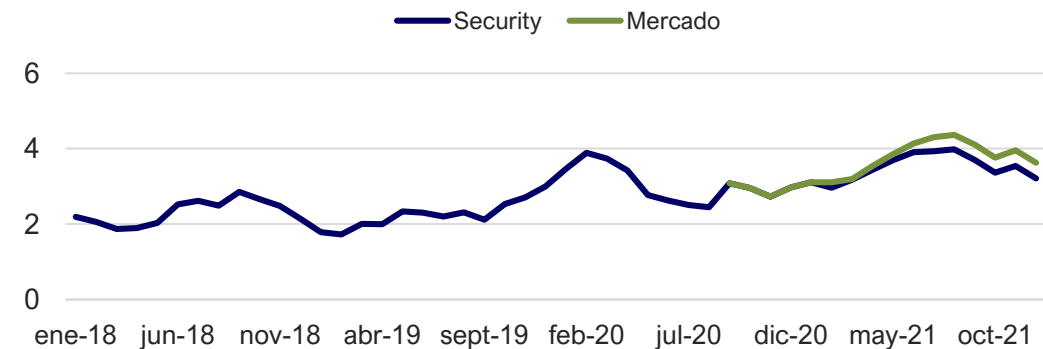

# Entorno macroeconómico 2021 - Perspectivas



- \* El Banco Central mantendría la elevada expansividad monetaria por todo este año y gran parte del próximo.
- \* Tasas de interés de corto plazo se mantendrían en torno a la TPM.
- \* Tasas de interés nominales de largo plazo tendrían una presión moderada al alza, luego de aumentar recientemente en línea con la recuperación de la actividad y el incremento de las tasas externas.
- \* Las compensaciones inflacionarias se ubican en torno a 3% a diferentes plazos, por lo que las tasas en UF debería seguir una trayectoria similar a las nominales.

TPM efectiva y esperada (%)

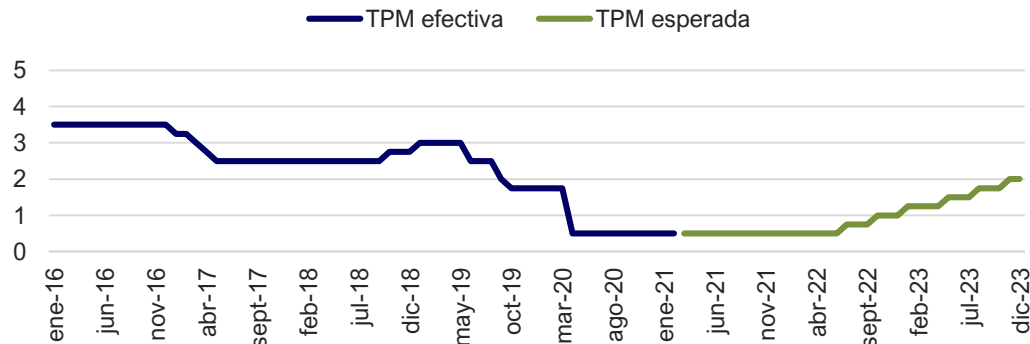

Compensaciones Inflacionarias (%)

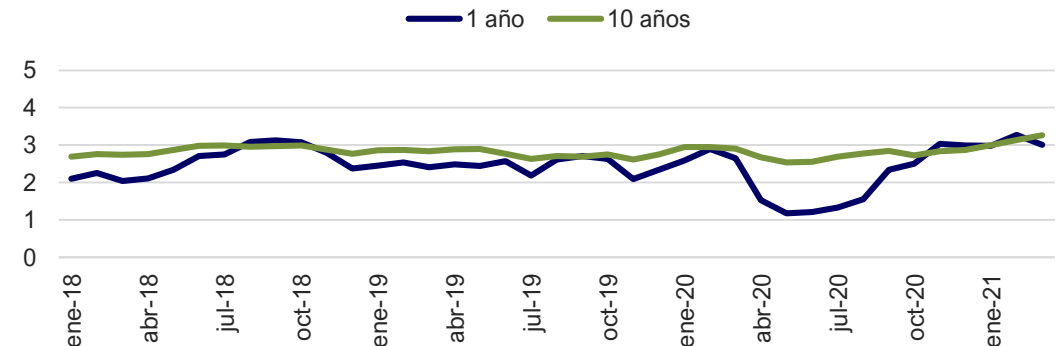

# Trayectoria de largo plazo



## Utilidad Grupo Security

(Ch\$ mil millones)

CAC 2010-2020 4,8%

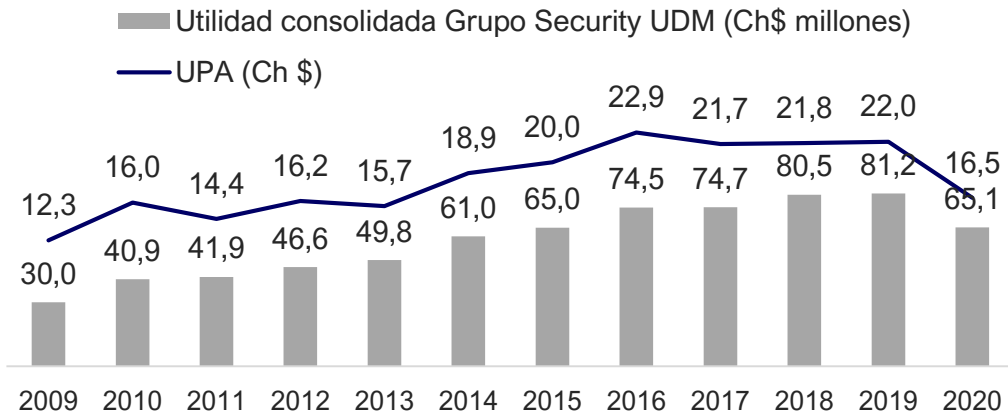

## Precio / Utilidad y Bolsa / Libro

(Veces)

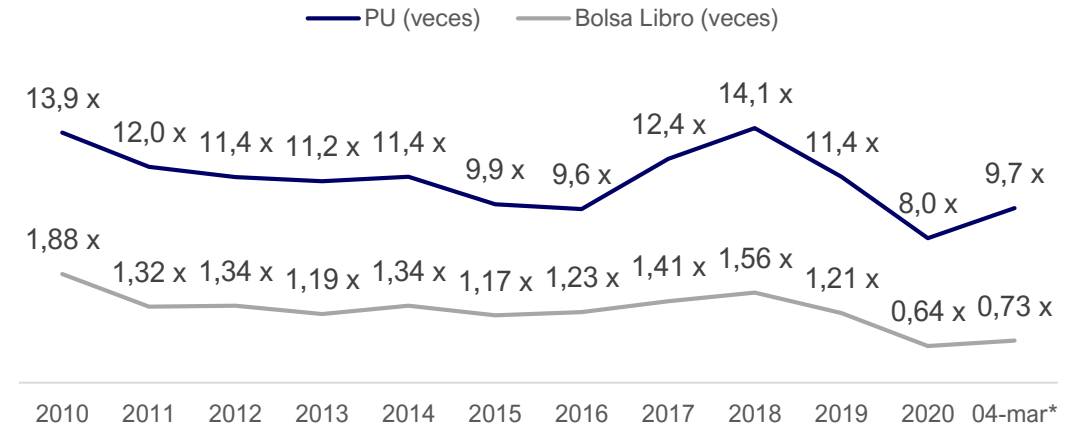

\*Calculados con patrimonio y utilidad cierre 2020

## Market Cap Grupo Security

(US\$ millones)

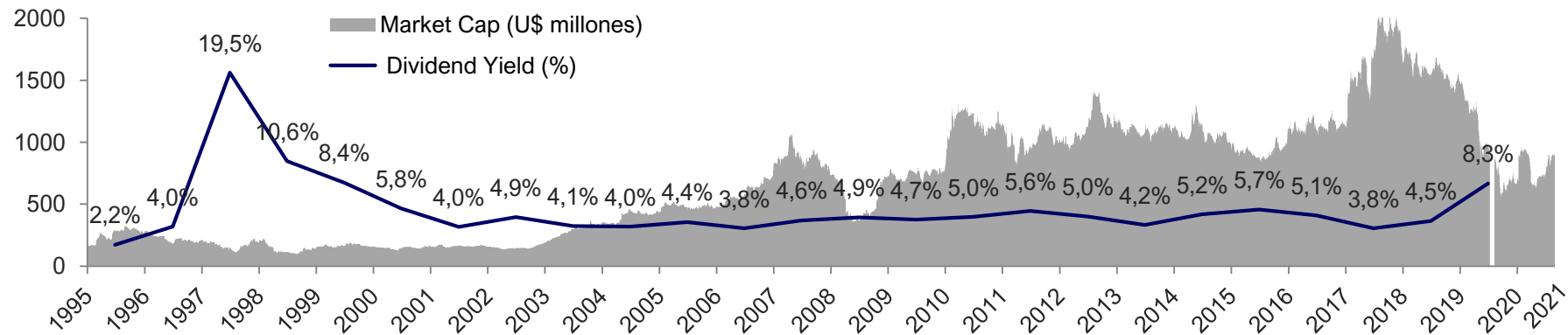

# Grupo Security Utilidad a dic-20 \$65.146 mm (-19,7% YoY)



GRUPO security

| (Ch\$ Millones)                  | 4Q20          | 3Q20          | 4Q19          | % Chg.        |               | dic-20         | dic-19         | % Chg. YoY    |
|----------------------------------|---------------|---------------|---------------|---------------|---------------|----------------|----------------|---------------|
|                                  |               |               |               | QoQ           | YoY           |                |                |               |
| Utilidad áreas de negocio        | 29.051        | 37.941        | 25.944        | -23,4%        | 12,0%         | 96.641         | 109.888        | -12,1%        |
| Gastos de Grupo y áreas de apoyo | -3.984        | -2.749        | -3.474        | 44,9%         | 14,7%         | -13.001        | -11.980        | 8,5%          |
| Costos financieros               | -3.324        | -3.455        | -3.341        | -3,8%         | -0,5%         | -13.253        | -12.308        | 7,7%          |
| Unidades de reajuste             | -4.293        | -122          | -2.375        | 3425,7%       | 80,8%         | -7.896         | -6.997         | 12,8%         |
| Ajuste sociedades de apoyo       | -437          | 78            | 1.578         | -660,6%       | -             | -1.749         | 1.009          | -             |
| Impuestos y otros                | 360           | -1.249        | 1.797         | -             | -80,0%        | 4.404          | 1.544          | 185,2%        |
| <b>Utilidad Grupo Security</b>   | <b>17.374</b> | <b>30.445</b> | <b>20.130</b> | <b>-42,9%</b> | <b>-13,7%</b> | <b>65.146</b>  | <b>81.156</b>  | <b>-19,7%</b> |
| <b>EBITDA</b>                    | <b>29.509</b> | <b>47.106</b> | <b>34.059</b> | <b>-37,4%</b> | <b>-13,4%</b> | <b>104.685</b> | <b>138.799</b> | <b>-24,6%</b> |

## Gastos corporativos

- \* Gastos de Grupo y áreas de apoyo
  - \* Mayor gasto en indemnizaciones
- \* Unidades de reajuste y costo financiero:
  - \* Mayor nivel de pasivos

## Utilidad trimestral Grupo Security

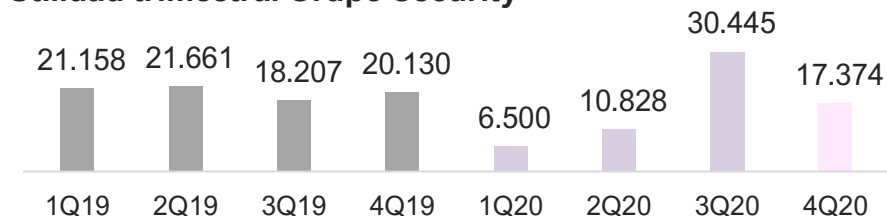

## Financiamiento

Utilidad **\$64.446 mm**  
(-25,7% YoY)

- \* **Banca Empresas:** Menor resultado por un mayor gasto en riesgo
- \* **Banca Personas:** Menor resultado por menores ingresos y mayor riesgo
- \* **Tesorería:** Mayor resultado por mayores ingresos operacionales
- \* **Factoring:** mayor resultado por mejor spread

## Inversiones

Utilidad **\$6.174 mm**  
(+903,0% YoY)

- \* **Valores y AGF Security:** Mayor resultado por menores gastos, compensado por menores ingresos

## Seguros

Resultado **\$23.949 mm**  
(+24,8% YoY)

- \* **Vida Security:** Menor resultado por menor resultado de inversiones y menor prima directa.

## Otros Servicios

Resultado **\$3.001 mm**  
(+167,7% YoY)

- \* **Travel Security:** Menor resultado producto de la crisis sanitaria.
- \* **Inmobiliaria Security:** utilidad por alto número de escrituraciones en el semestre

## Negocios Internacionales

Resultado **-\$929 mm**  
(\$682 mm dic-19)

- \* **Protecta Security:** resultado en línea con 2020. Prima y resultado de inversiones estable, con fuerte recuperación en 4Q

# Grupo Security – Resultados consolidados



GRUPO security

| EERR Grupo Security Consolidado<br>(Ch\$ millones)          | 4Q20            | 3Q20            | 4Q19            | % Chg         |               | dic-20           | dic-19           | % Chg         |
|---|-----------------|-----------------|-----------------|---------------|---------------|------------------|------------------|---------------|
|   |                 |                 |                 | QoQ           | YoY           |                  |                  |               |
| <b>Ingresos de actividades ordinarias</b>                   | <b>315.441</b>  | <b>276.725</b>  | <b>308.024</b>  | <b>14,0%</b>  | <b>2,4%</b>   | <b>1.090.053</b> | <b>1.155.867</b> | <b>-5,7%</b>  |
| Banco Security - Ingresos <sup>1</sup>                      | 135.678         | 109.173         | 136.265         | 24,3%         | -0,4%         | 494.267          | 518.813          | -4,7%         |
| Vida Security & Protecta - Ingresos por prima directa       | 78.126          | 74.625          | 76.824          | 4,7%          | 1,7%          | 311.867          | 330.726          | -5,7%         |
| Vida Security & Protecta - Ing. por intereses e inversiones | 39.403          | 35.777          | 23.126          | 10,1%         | 70,4%         | 120.146          | 139.618          | -13,9%        |
| Factoring Security - Ingresos                               | 6.486           | 6.917           | 9.259           | -6,2%         | -29,9%        | 32.364           | 35.426           | -8,6%         |
| Otros ingresos  | 55.748          | 50.234          | 62.549          | 11,0%         | -10,9%        | 131.408          | 131.284          | 0,1%          |
| <b>Costos de ventas</b>                                     | <b>-231.634</b> | <b>-165.755</b> | <b>-214.091</b> | <b>39,7%</b>  | <b>8,2%</b>   | <b>-738.041</b>  | <b>-774.866</b>  | <b>-4,8%</b>  |
| Banco Security - Costos de venta <sup>2</sup>               | - 67.944        | - 27.083        | - 66.333        | 150,9%        | 2,4%          | -212.448         | -240.031         | -11,5%        |
| Banco Security - Provisiones netas de recupero              | - 22.497        | - 22.080        | - 16.827        | 1,9%          | 33,7%         | -71.699          | -46.097          | 55,5%         |
| Vida Security & Protecta - Costos de venta <sup>3</sup>     | -117.881        | - 86.419        | -113.930        | 36,4%         | 3,5%          | -377.913         | -431.679         | -12,5%        |
| Factoring - Costos de venta <sup>4</sup>                    | - 196           | - 1.114         | - 2.260         | -82,4%        | -91,3%        | -6.099           | -9.602           | -36,5%        |
| Otros costos  | - 23.116        | - 29.059        | - 14.741        | -20,5%        | 56,8%         | -69.882          | -47.458          | 47,3%         |
| <b>Ganancia bruta</b>                                       | <b>83.807</b>   | <b>110.971</b>  | <b>93.932</b>   | <b>-24,5%</b> | <b>-10,8%</b> | <b>352.012</b>   | <b>381.000</b>   | <b>-7,6%</b>  |
| <b>Gastos totales</b>                                       | <b>- 54.419</b> | <b>- 61.232</b> | <b>- 64.868</b> | <b>-11,1%</b> | <b>-16,1%</b> | <b>-243.362</b>  | <b>-247.037</b>  | <b>-1,5%</b>  |
| Gasto por remuneraciones                                    | - 30.717        | - 33.429        | - 32.869        | -8,1%         | -6,5%         | -131.342         | -123.019         | 6,8%          |
| Gastos de administración                                    | - 23.702        | - 27.803        | - 31.999        | -14,8%        | -25,9%        | -112.020         | -124.018         | -9,7%         |
| <b>Ganancia de actividades operacionales</b>                | <b>27.114</b>   | <b>47.789</b>   | <b>28.401</b>   | <b>-43,3%</b> | <b>-4,5%</b>  | <b>99.209</b>    | <b>124.442</b>   | <b>-20,3%</b> |
| Costos financieros  | - 3.652         | - 3.747         | - 3.695         | -2,5%         | -1,1%         | -14.465          | -14.260          | 1,4%          |
| Ganancias antes de impuesto                                 | 22.569          | 39.960          | 27.321          | -43,5%        | -17,4%        | 77.072           | 112.973          | -31,8%        |
| <b>Ganancias atribuibles a los propietarios</b>             | <b>17.374</b>   | <b>30.445</b>   | <b>20.130</b>   | <b>-42,9%</b> | <b>-13,7%</b> | <b>65.146</b>    | <b>81.156</b>    | <b>-19,7%</b> |

\*Las diferencias entre las cifras presentadas en este cuadro y los números publicados por cada filial son producto de distintos criterios contables entre filiales y matriz. 1. Incluye ingresos por intereses, reajustes, comisiones, operaciones financieras y otros ingresos operacionales. 2. Incluye costos por intereses, reajustes y comisiones. 3. Incluye variación de reservas técnicas, costo de siniestros y rentas y resultado de intermediación. 4. Incluye costos bancarios y otros



# Grupo Security – Gastos consolidados



GRUPO security



| (Ch\$ millones)          | 4Q19     | 1Q20     | 2Q20     | 3Q20     | 4Q20     | % Chg  |        | dic-19   | dic-20   | % Chg |
|--------------------------|----------|----------|----------|----------|----------|--------|--------|----------|----------|-------|
|                          |          |          |          |          |          | QoQ    | YoY    |          |          |       |
| <b>Gastos totales</b>    | - 64.868 | - 67.772 | - 59.939 | - 61.232 | - 54.419 | -11,1% | -16,1% | -247.037 | -243.362 | -1,5% |
| Gasto por remuneraciones | - 32.869 | - 33.977 | - 33.219 | - 33.429 | - 30.717 | -8,1%  | -6,5%  | -123.019 | -131.342 | 6,8%  |
| Gastos de administración | - 31.999 | - 33.795 | - 26.720 | - 27.803 | - 23.702 | -14,8% | -25,9% | -124.018 | -112.020 | -9,7% |

**\$3.675 millones**

Ahorro en gastos  
totales  
-1,5% YoY

**\$11.988 millones**

Ahorro en gastos de  
admin.  
-9,7% YoY

**\$8.323 millones**

Mayor gasto por  
remuneraciones  
+6,8% YoY

**\$14.491 millones**

Gasto por  
indemnizaciones

# Área Financiamiento - Indicadores Banco Security Consolidado



BANCO security

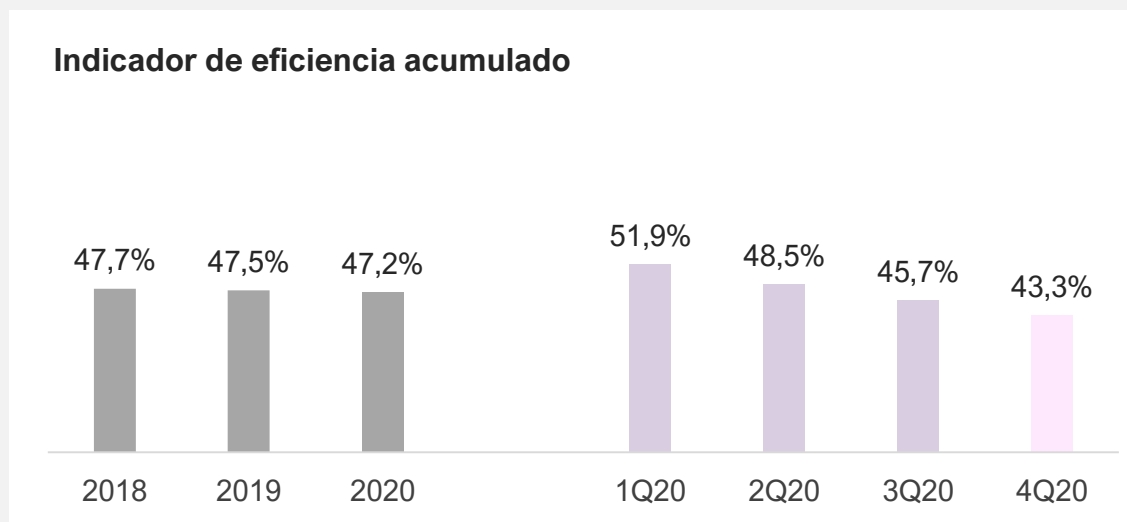
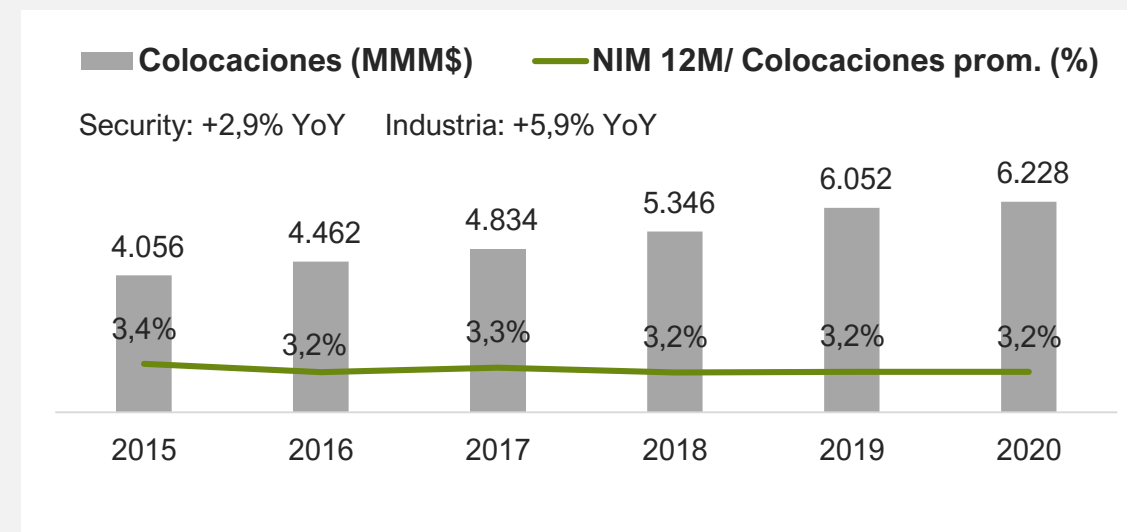
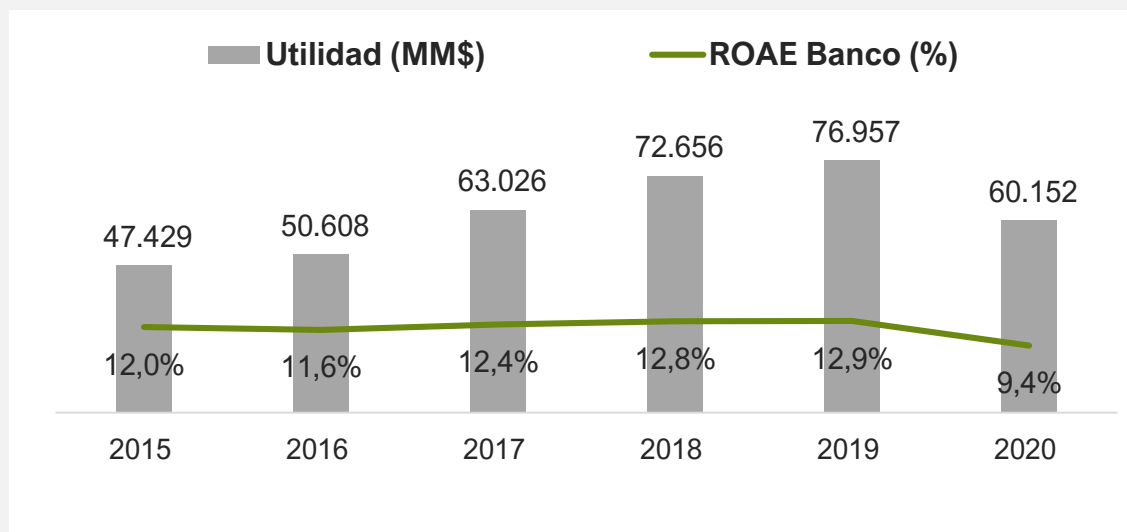

| Colocaciones Totales        | Banco Security   |             | Industria          |             |
|-----------------------------|------------------|-------------|--------------------|-------------|
| En Ch\$ Millones            | MCH\$            | YoY         | MCH\$              | YoY         |
| <b>Consumo</b>              | 457.704          | -15,9%      | 22.903.052         | -13,8%      |
| <b>Hipotecario</b>          | 712.074          | -4,5%       | 57.754.385         | 8,1%        |
| <b>Vivienda + Consumo</b>   | 1.169.778        | -9,3%       | 80.657.437         | 0,8%        |
| <b>Comerciales</b>          | 5.057.580        | 6,2%        | 103.432.016        | 4,1%        |
| <b>Colocaciones Totales</b> | <b>6.228.083</b> | <b>2,9%</b> | <b>185.091.882</b> | <b>5,9%</b> |

<sup>1</sup>Sin considerar la participación de la industria en el extranjero

# Área Financiamiento - Banco Security



BANCO security

| En Ch\$ Millones                            | Banca empresas |               |               | Banca personas |                |                | Tesorería     |               |              |
|---|----------------|---------------|---------------|----------------|----------------|----------------|---------------|---------------|--------------|
|   | dic-19         | dic-20        | Var YoY %     | dic-19         | dic-20         | Var YoY %      | dic-19        | dic-20        | Var YoY %    |
| Margen financiero                           | 96.169         | 102.250       | 6,3%          | 67.122         | 59.841         | -10,8%         | 27.925        | 45.325        | 62,3%        |
| Comisiones netas                            | 20.872         | 18.567        | -11,0%        | 20.582         | 14.919         | -27,5%         | (317)         | (195)         | -38,3%       |
| Op. Financieras, Cambios y otros ing. netos | 8.455          | 8.957         | 5,9%          | 1.574          | 2.161          | 37,3%          | 17.257        | 19.048        | 10,4%        |
| Pérdidas por Riesgo y BRP                   | (11.142)       | (47.706)      | 328,2%        | (28.408)       | (29.939)       | 5,4%           | 38            | (74)          | -            |
| <b>Total ingresos op. netos</b>             | <b>114.353</b> | <b>82.068</b> | <b>-28,2%</b> | <b>60.870</b>  | <b>46.982</b>  | <b>-22,8%</b>  | <b>44.903</b> | <b>64.104</b> | <b>42,8%</b> |
| Gastos de Apoyo                             | (38.436)       | (42.946)      | 11,7%         | (58.440)       | (55.157)       | -5,6%          | (12.595)      | (14.234)      | 13,0%        |
| <b>Resultado operacional</b>                | <b>75.917</b>  | <b>39.121</b> | <b>-48,5%</b> | <b>2.430</b>   | <b>(8.174)</b> | <b>-436,4%</b> | <b>32.308</b> | <b>49.870</b> | <b>54,4%</b> |
| <b>Resultado propietarios</b>               | <b>58.008</b>  | <b>30.984</b> | <b>-46,6%</b> | <b>1.857</b>   | <b>(6.474)</b> | <b>-448,7%</b> | <b>24.687</b> | <b>39.496</b> | <b>60,0%</b> |
| Colocaciones (MM\$)                         | 4.761.744      | 5.057.580     | 6,2%          | 1.289.503      | 1.169.778      | -9,3%          |               |               |              |
| Indicador de Riesgo (%)                     | 1,58%          | 1,92%         | 33,3 p        | 1,95%          | 2,21%          | 25,9 p         |               |               |              |
| Cartera con Morosidad > 90D (%)             | 1,59%          | 1,91%         | 31,8 p        | 1,41%          | 1,12%          | -28,8 p        |               |               |              |
| Cobertura NPL                               | 99,6%          | 100,5%        | 83,5 p        | 138,4%         | 197,1%         | 5869,7 p       |               |               |              |

Principales áreas de negocio del Banco, para llegar al resultado final es necesario considerar columna de "otros", que incluye ítems que no se asignan a estas áreas.

# Área Riesgo - Banco Security



**Evolución cartera vencida**

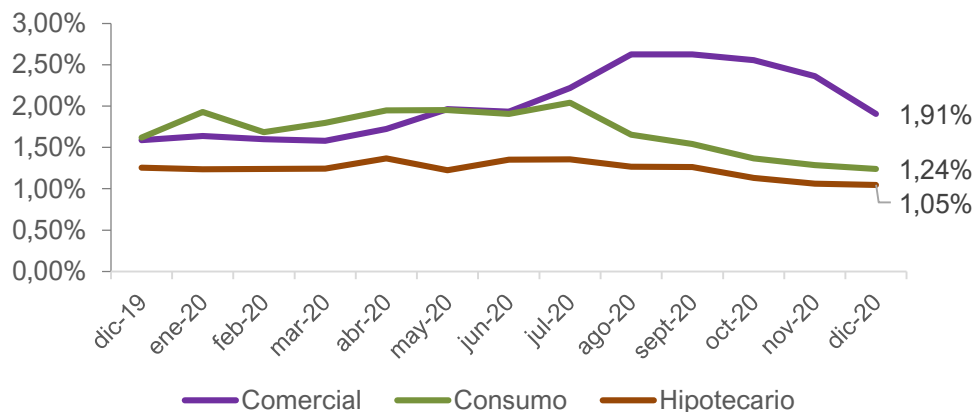

**Cobertura cartera vencida**

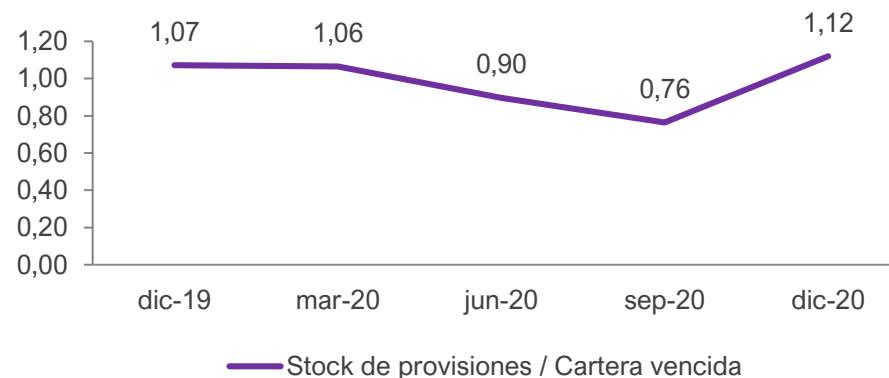

**Gasto en PPR UDM / Colocaciones**

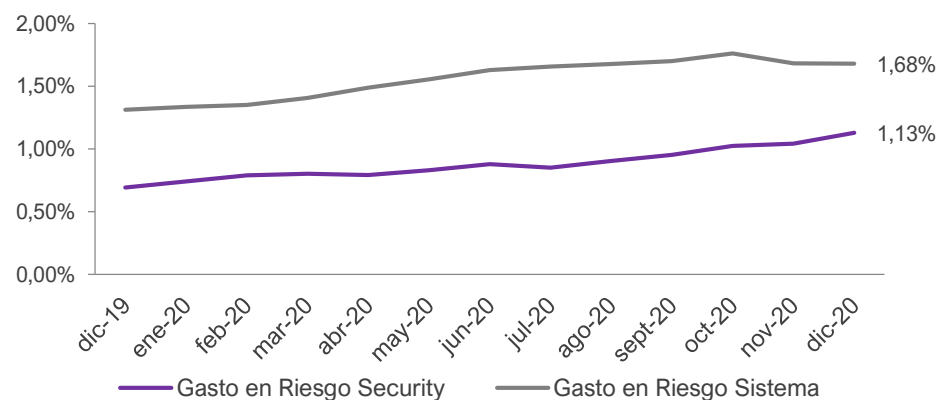

**Estimación propia para garantías de colocaciones evaluadas individualmente**

| Institución                 | Garantías / Colocaciones | Provisiones / Colocaciones | (Prov. + Gar.) / Colocaciones |
|-----------------------------|--------------------------|----------------------------|-------------------------------|
| Sistema Bancario            | 53,5%                    | 2,5%                       | 55,98%                        |
| Bancos Pares <sup>1</sup>   | 70,2%                    | 2,1%                       | 72,24%                        |
| Bancos Grandes <sup>2</sup> | 51,9%                    | 2,6%                       | 54,44%                        |
| Banco Security              | 72,7%                    | 1,86%                      | 74,59%                        |

<sup>1</sup> Bancos Pares: Pares: BICE, Consorcio, Internacional y Security

<sup>2</sup> Bancos Grandes: Chile, BCI, Estado, Itaú, Scotiabank y Santander

Fuente CMF, Información a noviembre 2020

# Área Inversiones - Inversiones Security



| En Ch\$ Millones                 | 3Q20       | 4Q20         | % Chg QoQ     | 2019         | 2020         | % Chg         |
|----------------------------------|------------|--------------|---------------|--------------|--------------|---------------|
| Ingresos Operacionales           | 8.306      | 9.226        | 11,1%         | 38.730       | 36.133       | -6,7%         |
| Ingresos Fondos                  | 5.103      | 5.916        | 15,9%         | 25.104       | 23.108       | -8,0%         |
| Ingresos Transaccionales         | 3.202      | 3.311        | 3,4%          | 13.626       | 13.025       | -4,4%         |
| Gastos Totales                   | -8.516     | -9.444       | 10,9%         | -43.172      | -35.168      | -18,5%        |
| Resultado Operacional            | -210       | -218         | 3,8%          | -4.442       | 965          | -121,7%       |
| Ingresos no Operacionales        | 1.377      | 2.273        | 65,1%         | 4.533        | 5.082        | 12,1%         |
| Impuestos                        | -250       | -281         | 12,6%         | -571         | -776         | 36,0%         |
| <b>Utilidad AGF y Valores</b>    | <b>917</b> | <b>1.774</b> | <b>93,4%</b>  | <b>(480)</b> | <b>5.271</b> | <b>-</b>      |
| Securizadora y CasaNuestra       | 2          | 1.450        | -             | 1.096        | 903          | -17,6%        |
| <b>Utilidad Neta Inversiones</b> | <b>920</b> | <b>3.219</b> | <b>250,0%</b> | <b>616</b>   | <b>6.174</b> | <b>903,0%</b> |

Utilidad Área Inversiones Security (Ch\$ millones)

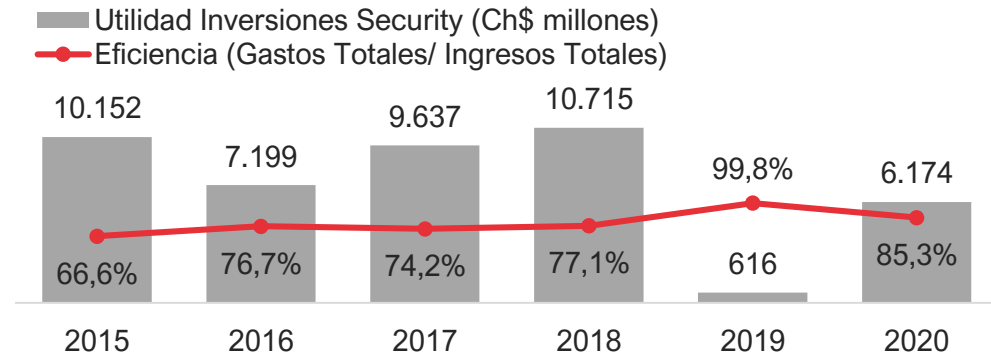

AUM Fondos Mutuos Inversiones Security (Ch\$ mil millones)<sup>(1)</sup>

CAC dic-15-dic-20= 10,3%

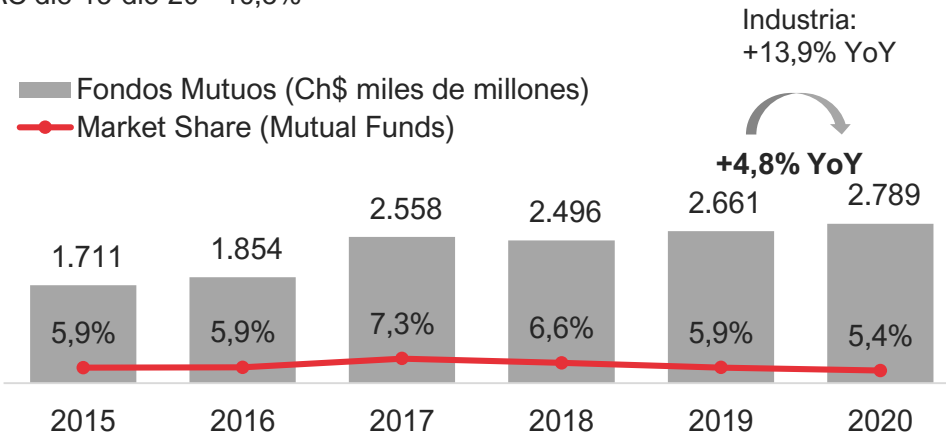

ROA<sup>(2)</sup>

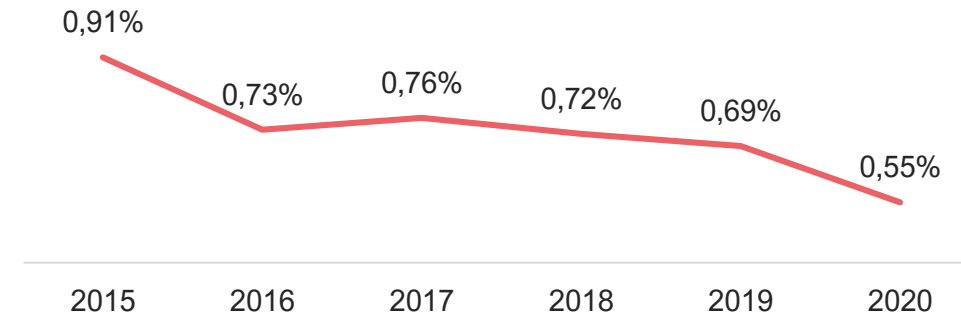

# Área Financiamiento - Factoring Security



**Utilidad:**  
Ch\$ 9.471 millones  
+3,3% YoY, +13,1% QoQ

**Colocaciones:**  
Ch\$ 360.084 millones  
-12,5% YoY, +9,4% QoQ

**Eficiencia:**  
43,8%  
+151 bp YoY

**Riesgo:**  
1,68%  
-16 bp YoY

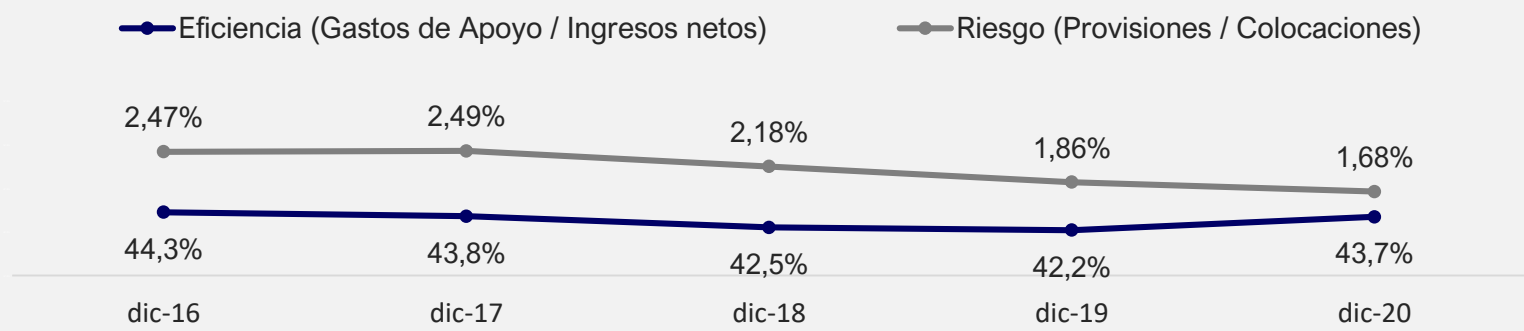
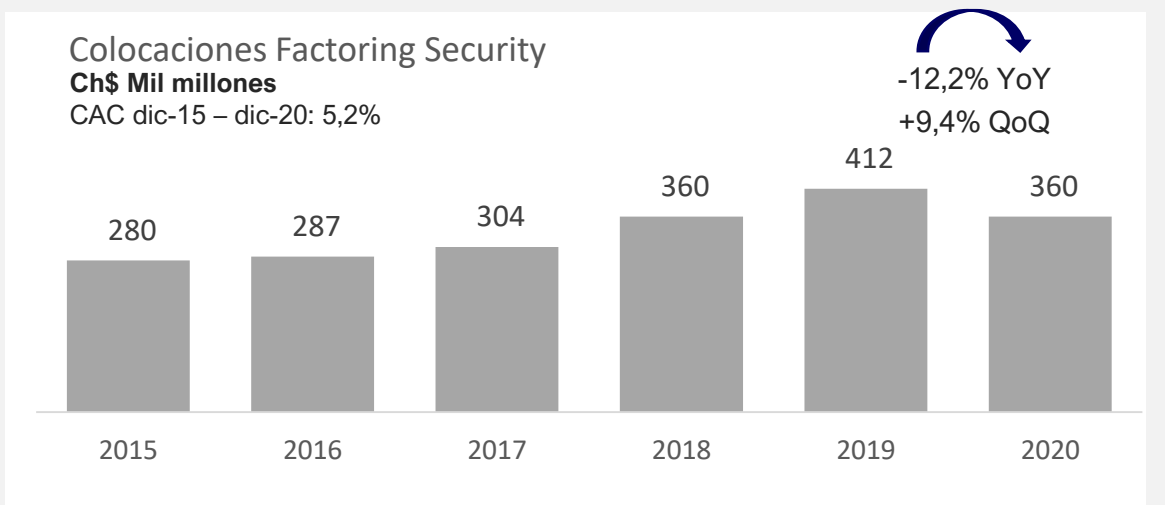
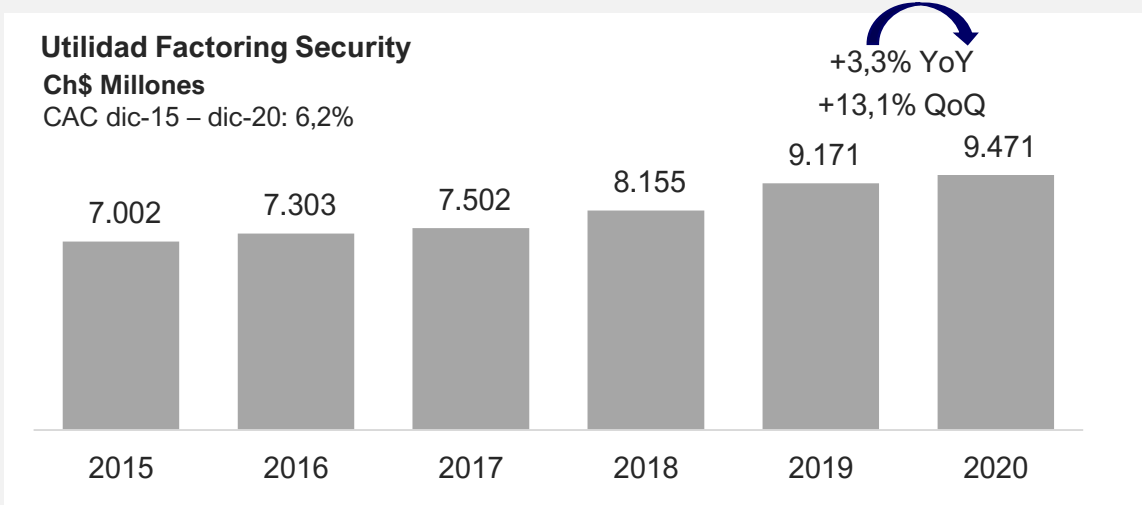

# Área Seguros- Vida Security



## Resultado de Ch\$ 23,529 millones a dic-20 (+16,8% YoY)

Por un menor resultado en renta variable, tanto en la cartera CUI y APV, sumado a un menor resultado en los activos inmobiliarios de la cartera propia. Resultado de \$7.054 millones el 4Q20.

| En Ch\$ Millones                             | Individuales   |                | Protección Familiar |              | Colectivos    |               | RRVV           |                | SIS           |               | Total          |                |
|--|----------------|----------------|---------------------|--------------|---------------|---------------|----------------|----------------|---------------|---------------|----------------|----------------|
|  | 2020           | 2019           | 2020                | 2019         | 2020          | 2019          | 2020           | 2019           | 2020          | 2019          | 2020           | 2019           |
| Prima directa                                | 141.284        | 119.199        | 6.907               | 6.757        | 66.557        | 73.308        | 14.318         | 58.093         | 326           | 642           | 229.392        | 257.999        |
| <b>Prima retenida</b>                        | <b>139.009</b> | <b>117.186</b> | <b>6.907</b>        | <b>6.757</b> | <b>64.958</b> | <b>71.348</b> | <b>14.318</b>  | <b>58.093</b>  | <b>63</b>     | <b>227</b>    | <b>225.255</b> | <b>253.610</b> |
| Variación de Reservas Técnicas               | -41.963        | -42.580        | -43                 | -5           | -362          | -730          | -              | -              | -3.432        | -             | -45.801        | -43.316        |
| Costo de siniestros                          | -98.166        | -92.800        | -1.537              | -1.654       | -34.015       | -43.991       | -41            | -              | 28.726        | 2.139         | -105.034       | -136.306       |
| Costo de rentas                              | -2.297         | -2.247         | -                   | -            | -             | -             | -72.630        | -124.393       | -29.563       | -11.974       | -104.490       | -138.614       |
| Resultado de Intermediación                  | -9.422         | -10.581        | -2.040              | -2.553       | -4.020        | -4.150        | -177           | -507           | -             | -0            | -15.659        | -17.792        |
| Gastos médicos                               | -14            | -40            | -1                  | -1           | -4            | -7            | -0             | -0             | -             | -             | -19            | -48            |
| Deterioro de seguros                         | -              | -              | -                   | -            | 32            | 202           | -              | -              | -             | 5             | 32             | 207            |
| <b>Margen de Contribución</b>                | <b>-12.853</b> | <b>-31.062</b> | <b>3.286</b>        | <b>2.543</b> | <b>26.589</b> | <b>22.670</b> | <b>-58.448</b> | <b>-66.807</b> | <b>-4.206</b> | <b>-9.604</b> | <b>-45.633</b> | <b>-82.259</b> |
| Resultado de Inversiones CUI                 | 25.146         | 45.024         |                     |              |               |               |                |                |               |               | 25.146         | 45.024         |
| Resultado de Inversiones Cartera Propia      | -              | -              |                     |              |               |               |                |                |               |               | 82.783         | 100.252        |
| <b>Resultado de Inversiones</b>              |                |                |                     |              |               |               |                |                |               |               | <b>107.929</b> | <b>145.276</b> |
| Costos de administración                     |                |                |                     |              |               |               |                |                |               |               | -32.880        | -37.270        |
| Diferencia de cambio                         |                |                |                     |              |               |               |                |                |               |               | -903           | 276            |
| Utilidad (pérdida) por unidades reajustables |                |                |                     |              |               |               |                |                |               |               | -4.165         | -3.236         |
| Otro ingresos y egresos                      |                |                |                     |              |               |               |                |                |               |               | -522           | 397            |
| Impuesto a la Renta                          |                |                |                     |              |               |               |                |                |               |               | -297           | -3.037         |
| <b>Resultado neto</b>                        |                |                |                     |              |               |               |                |                |               |               | <b>23.529</b>  | <b>20.146</b>  |

# Área Seguros- Vida Security – Resultado de Inversiones



VIDA security

- \* Menor resultado de inversiones (MM\$ 107.929 a dic-20, -25,7%).
- \* Cartera propia: MM\$ 82.783 a dic-20, -17,4%
  - \* Menor rentabilidad en fondos inmobiliarios, alta base de comparación por prepagos y ventas de propiedades en 2019.
  - \* Menor rentabilidad en renta variable internacional en el periodo

Cartera de inversión por clasificación de riesgo<sup>1</sup>

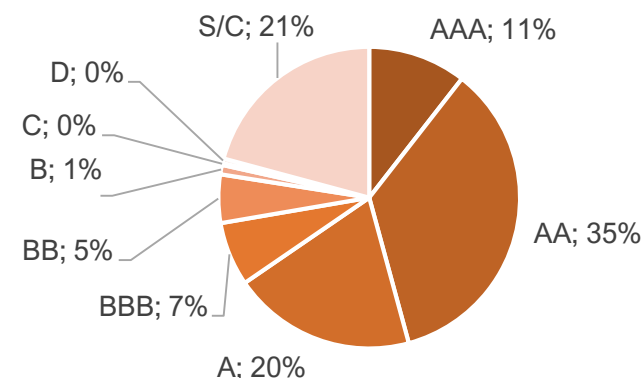

| En Ch\$ Millones         | Stock de Inversiones |                  |             |               | Resultado de Inversiones |                |               | Rentabilidad de Inversiones |             | Resultado de Inversiones |               |              |
|--------------------------|----------------------|------------------|-------------|---------------|--------------------------|----------------|---------------|-----------------------------|-------------|--------------------------|---------------|--------------|
|                          | dic-19               | dic-20           | Δ YoY       | %/Total       | dic-19                   | dic-20         | Δ YoY         | dic-19                      | dic-20      | 3Q20                     | 4Q20          | Δ QoQ        |
| Renta Fija               | 1.767.637            | 1.727.716        | -2,3%       | 65,4%         | 80.350                   | 73.233         | -8,9%         | 4,5%                        | 4,2%        | 17.705                   | 15.872        | -10,4%       |
| Renta Variable e Índices | 573.049              | 608.022          | 6,1%        | 23,0%         | 47.297                   | 25.591         | -45,9%        | 8,3%                        | 4,2%        | 19.326                   | 25.697        | 33,0%        |
| Inmobiliario             | 235.468              | 272.602          | 15,8%       | 10,3%         | 17.438                   | 13.062         | -25,1%        | 7,4%                        | 4,8%        | 3.673                    | 3.426         | -6,7%        |
| Otras Inversiones        | 37.854               | 34.850           | -7,9%       | 1,3%          | 190                      | -3.957         | -             | 0,5%                        | -11,4%      | -224                     | -357          | 59,7%        |
| <b>Totales</b>           | <b>2.614.008</b>     | <b>2.643.190</b> | <b>1,1%</b> | <b>100,0%</b> | <b>145.276</b>           | <b>107.929</b> | <b>-25,7%</b> | <b>5,6%</b>                 | <b>4,1%</b> | <b>40.481</b>            | <b>44.637</b> | <b>10,3%</b> |
| Total Cartera CUI        | 546.112              | 586.888          | 7,5%        | 22,2%         | 45.024                   | 25.146         | -44,2%        | 8,2%                        | 4,3%        | 10.580                   | 15.408        | 45,6%        |
| Total Cartera Propia     | 2.067.896            | 2.056.302        | -0,6%       | 77,8%         | 100.252                  | 82.783         | -17,4%        | 4,8%                        | 4,0%        | 29.901                   | 29.230        | -2,2%        |

<sup>1</sup>Información a dic-20, Cartera CUI y No CUI. De la cartera sin clasificación, 86% corresponde a mutuos hipotecarios y leasing. Fuente: EEFF Vida Security - Nota 6



# Área Negocios Internacionales - Protecta



PROTECTA security

| <i>En miles de S./</i>          | 3Q20          | 4Q20           | % Chg<br>QoQ  | 2019           | 2020           | % Chg       |
|---------------------------------|---------------|----------------|---------------|----------------|----------------|-------------|
| Prima Total Rentas Vitalicias   | 30.601        | 56.250         | 83,8%         | 195.377        | 188.121        | -3,7%       |
| Participación de Mercado RRVV   | 21,1%         | 22,5%          | 140 p         | 20,5%          | 23,6%          | 306 p       |
| Prima Total Rentas Particulares | 51.031        | 47.565         | -6,8%         | 135.818        | 160.090        | 17,9%       |
| Participación de Mercado RRPP   | 19,5%         | 15,5%          | -394 p        | 14,2%          | 17,0%          | 282 p       |
| <b>Prima Total</b>              | <b>93.101</b> | <b>124.498</b> | <b>33,7%</b>  | <b>400.349</b> | <b>408.647</b> | <b>2,1%</b> |
| Resultado de inversiones        | 28.883        | 39.726         | 37,5%         | 127.045        | 126.281        | -0,6%       |
| Rendimiento del portafolio UDM  | 7,6%          | 7,2%           | -45 p         | 9,3%           | 7,2%           | -215 p      |
| <b>Utilidad Neta</b>            | <b>5.282</b>  | <b>13.206</b>  | <b>150,0%</b> | <b>22.572</b>  | <b>23.143</b>  | <b>2,5%</b> |

Protecta – Prima directa por ramo

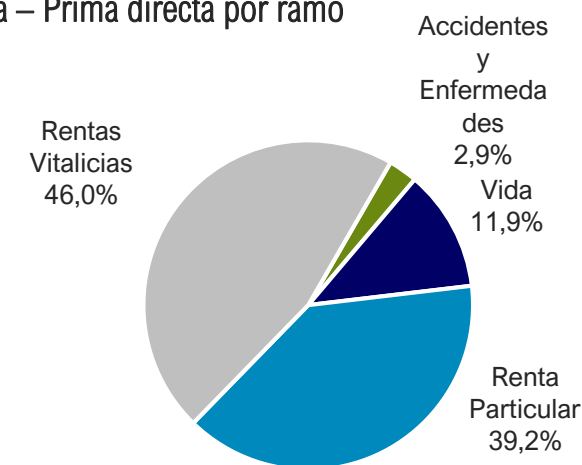

## **Protecta: Utilidad dic-20 S./ 23,1 millones (US\$ 6,4 millones), +2,5% YoY**

- \* 23,6% de participación de mercado en RRVV a dic-20
- \* Prima seguro neta de S./ 408,6 millones a dic-20 (+2,1% YoY vs Industria -0,7% YoY)
- \* Resultado de inversiones de S./ 126,3 millones a dic-20 (-0,6% YoY)

# Área Otros Servicios - Travel e Inmobiliaria Security



INMOBILIARIA security



TRAVEL security

## Travel Security

- \* Utilidad dic-20 -Ch\$ 4,742 millones (\$4.020 millones a dic-19) por impacto en ingresos y ajustes de estructura
- \* Ajustes de estructura en vista de los impactos en el mediano y largo plazo en la industria
- \* Proyección a un modelo de venta fundamentalmente digital.
- \* **Travel Perú**
- \* Utilidad -Ch\$ 1.380 mm (vs Ch\$ 14 mm dic-19)
- \* Ventas: US\$ 15 millones (-75,9% YoY y +152,1% QoQ)

## Inmobiliaria Security

- \* Utilidad dic-20 Ch\$ 6.038 millones (-Ch\$ 2.214 millones a dic-19)
- \* Utilidad 4Q20 Ch\$ 2.800 millones (Ch\$ 3.752 millones el 3Q20)
- \* Alta escrituración de unidades en el segundo semestre (72 unidades el 4Q20, 96 unidades el 3Q20)
- \* Activos inmobiliarios administrados por Ch\$ 97.487 millones (-20,8% YoY)
- \* Proyectos en desarrollo:
  - \* 4 proyectos en desarrollo
  - \* 104 unidades por vender

# Trayectoria largo plazo



## Utilidad Grupo Security

(Ch\$ mil millones)

CAC 2010-2020 4,8%

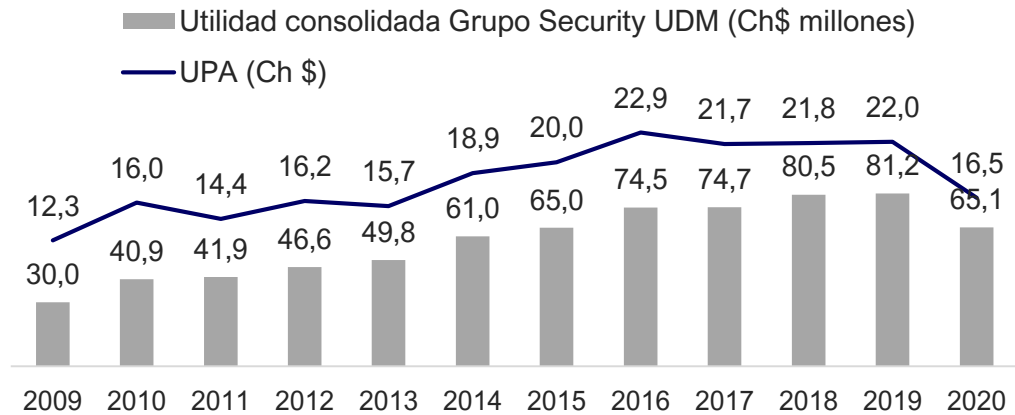

## Precio / Utilidad y Bolsa / Libro

(Veces)

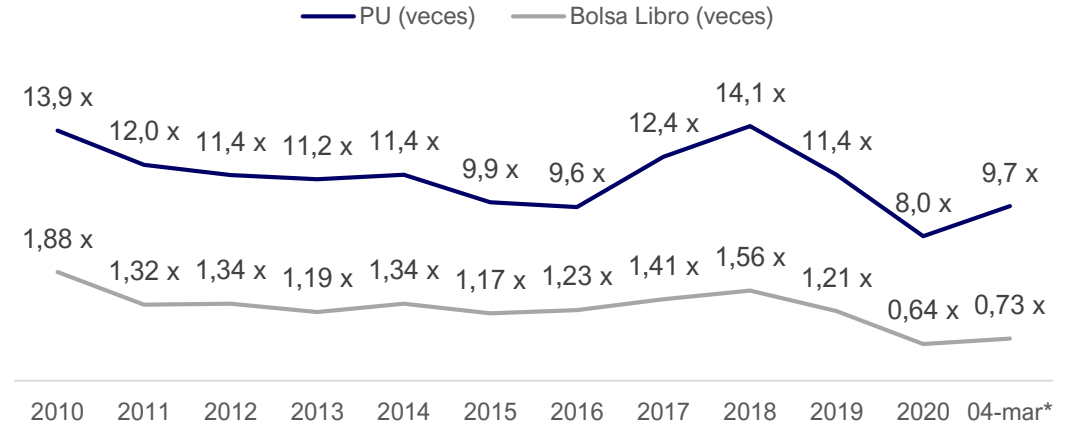

\*Calculados con patrimonio y utilidad cierre 2020

## Market Cap Grupo Security

(US\$ millones)

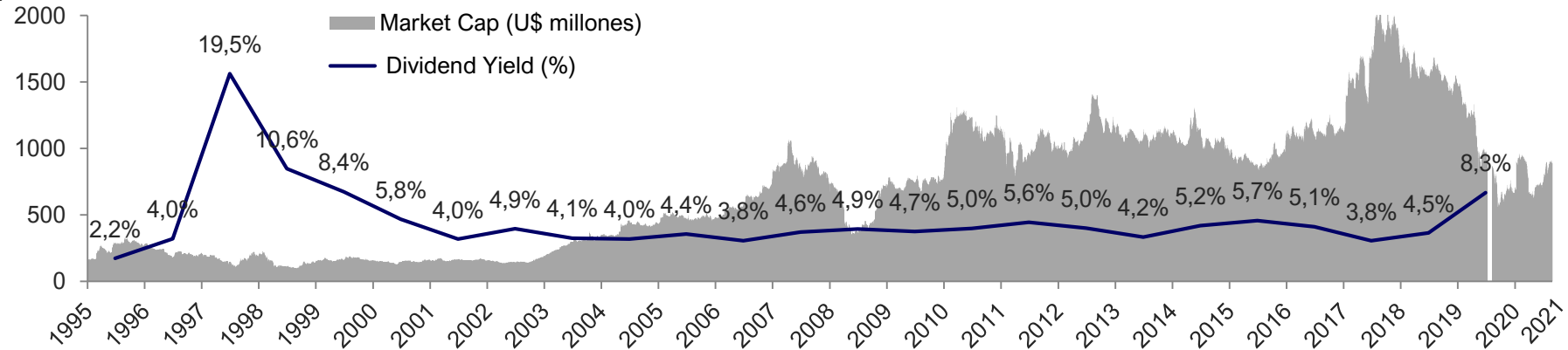



# Resultados Grupo Security Diciembre 2020

5 de marzo, 12:00 hrs

GRUPO | security



# Estimación de garantías

Cartera evaluada individualmente



## 1. Cálculo de monto de colocaciones comerciales evaluadas individualmente

Cuadro N°5: Índice de provisiones de riesgo de crédito y composición por productos: colocaciones comerciales evaluadas individualmente

| ÍNDICE DE PROVISIONES DE RIESGO DE CRÉDITO Y COMPOSICIÓN POR PRODUCTOS COLOCACIONES COMERCIALES EVALUADAS INDIVIDUALMENTE AL 30 DE SEPTIEMBRE DE 2020 |                          |  |                                      |  |                               |  |                                       |                                     |                          |                            |
|---|--------------------------|--|--------------------------------------|--|-------------------------------|--|---------------------------------------|-------------------------------------|--------------------------|----------------------------|
| INSTITUCIONES   | CRÉDITOS COMERCIALES (8) |  | OPERACIONES DE LEASING COMERCIAL (9) |  | OPERACIONES DE FACTORAJE (10) |  | COLOCACIONES COMERCIALES INDIVIDUALES |                                     | COLOCACIONES COMERCIALES |                            |
|   | Índice Provisiones (%)   | Participación s/ Coloc. comerc. indiv. (%) | Índice Provisiones (%)               | Participación s/ Coloc. comerc. indiv. (%) | Índice Provisiones (%)        | Participación s/ Coloc. comerc. indiv. (%) | Índice Provisiones (%)                | Participación s/ Coloc. comerc. (%) | Índice Provisiones (%)   | Participación s/Coloc. (%) |
| Banco Bice  | 2,03                     | 90,92                                      | 0,88                                 | 9,08                                       | ---                           | 0,00                                       | 1,92                                  | 92,16                               | 1,92                     | 78,67                      |
| Banco BTG Pactual Chile   | 1,91                     | 100,00                                     | ---                                  | 0,00                                       | ---                           | 0,00                                       | 1,91                                  | 100,00                              | 1,91                     | 100,00                     |
| Banco Consorcio   | 2,36                     | 96,27                                      | 1,75                                 | 1,46                                       | 3,65                          | 2,27                                       | 2,38                                  | 98,48                               | 2,36                     | 80,81                      |
| Banco de Chile  | 1,86                     | 87,62                                      | 0,54                                 | 9,67                                       | 1,87                          | 2,70                                       | 1,74                                  | 74,05                               | 2,23                     | 57,51                      |
| Banco de Crédito e Inversiones  | 1,56                     | 91,93                                      | 1,88                                 | 8,07                                       | ---                           | 0,00                                       | 1,58                                  | 75,03                               | 2,34                     | 59,72                      |
| Banco del Estado de Chile   | 3,42                     | 89,07                                      | 3,76                                 | 7,06                                       | 0,84                          | 3,87                                       | 3,34                                  | 70,25                               | 4,09                     | 53,56                      |
| Banco do Brasil S.A.  | 4,36                     | 100,00                                     | ---                                  | 0,00                                       | ---                           | 0,00                                       | 4,36                                  | 100,00                              | 4,36                     | 79,56                      |
| Banco Falabella   | 0,10                     | 100,00                                     | ---                                  | 0,00                                       | ---                           | 0,00                                       | 0,10                                  | 0,00                                | 4,29                     | 5,25                       |
| Banco Internacional   | 2,25                     | 89,82                                      | 0,63                                 | 9,39                                       | 7,15                          | 0,79                                       | 2,14                                  | 91,58                               | 2,15                     | 97,62                      |
| Banco Ripley  | ---                      | ---  | ---                                  | ---  | ---                           | ---  | ---                                   | 0,00                                | 22,52                    | 0,83                       |
| Banco Santander-Chile   | 2,84                     | 88,03                                      | 1,77                                 | 8,91                                       | 1,56                          | 3,05                                       | 2,71                                  | 70,71                               | 3,45                     | 52,30                      |
| Banco Security  | 1,76                     | 92,34                                      | 0,60                                 | 7,66                                       | ---                           | 0,00                                       | 1,67                                  | 95,26                               | 1,75                     | 81,49                      |
| Bank of China, Agencia en Chile   | ---                      | ---  | ---                                  | ---  | ---                           | ---  | ---                                   | ---                                 | ---                      | ---                        |
| China Construction Bank, Agencia en Chile   | 1,32                     | 100,00                                     | ---                                  | 0,00                                       | ---                           | 0,00                                       | 1,32                                  | 100,00                              | 1,32                     | 100,00                     |
| HSBC Bank (Chile)   | 7,36                     | 100,00                                     | ---                                  | 0,00                                       | ---                           | 0,00                                       | 7,36                                  | 100,00                              | 7,36                     | 89,86                      |
| Itaú Corpbanca  | 3,47                     | 93,73                                      | 0,68                                 | 4,97                                       | 2,61                          | 1,30                                       | 3,32                                  | 82,34                               | 3,39                     | 65,71                      |
| JP Morgan Chase Bank, N.A.  | ---                      | ---  | ---                                  | ---  | ---                           | ---  | ---                                   | ---                                 | ---                      | ---                        |
| Scotiabank Chile  | 1,80                     | 93,36                                      | 1,10                                 | 5,26                                       | 1,80                          | 1,38                                       | 1,76                                  | 85,85                               | 2,00                     | 54,52                      |
| <b>Sistema Bancario</b>   | <b>2,37</b>              | <b>90,95</b>                               | <b>1,43</b>                          | <b>7,27</b>                                | <b>1,72</b>                   | <b>1,78</b>                                | <b>2,29</b>                           | <b>78,76</b>                        | <b>2,76</b>              | <b>59,04</b>               |



## 2. Cálculo de monto de colocaciones de la cartera comercial evaluada individualmente por calificación de riesgo

Cuadro N°9: Estructura de clasificación de riesgo de las colocaciones comerciales evaluadas individualmente

### ESTRUCTURA DE CLASIFICACIÓN DE RIESGO DE LAS COLOCACIONES COMERCIALES EVALUADAS INDIVIDUALMENTE AL 30 DE SEPTIEMBRE DE 2020

| INSTITUCIONES                             | CARTERA NORMAL |              |              |              |              |              | CARTERA SUBESTÁNDAR |             |             |             | CARTERA EN INCUMPLIMIENTO |             |             |             |             |             | TOTAL         | ÍNDICE PROVISIONES COLOCACIONES COMERCIALES EVAL. INDIVIDUAL MENTE (%) |     |
|---|----------------|--------------|--------------|--------------|--------------|--------------|---------------------|-------------|-------------|-------------|---------------------------|-------------|-------------|-------------|-------------|-------------|---------------|--|-----|
|   | A1             | A2           | A3           | A4           | A5           | A6           | B1                  | B2          | B3          | B4          | C1                        | C2          | C3          | C4          | C5          | C6          |               |  |     |
| Banco Bice                                | 0,43           | 5,68         | 17,38        | 39,84        | 17,14        | 12,87        | 2,72                | 0,99        | 0,76        | 0,21        | 0,24                      | 0,00        | 0,52        | 0,13        | 1,02        | 0,06        | 100,00        | 1,92   |     |
| Banco BTG Pactual Chile                   | 0,00           | 5,54         | 16,65        | 43,04        | 14,55        | 9,69         | 6,21                | 1,79        | 1,36        | 0,00        | 0,00                      | 0,00        | 0,00        | 1,18        | 0,00        | 0,00        | 100,00        | 1,91   |     |
| Banco Consorcio                           | 0,02           | 0,01         | 20,03        | 20,93        | 30,54        | 15,20        | 7,20                | 0,19        | 0,31        | 1,14        | 0,74                      | 0,11        | 1,80        | 1,37        | 0,12        | 0,28        | 100,00        | 2,38   |     |
| Banco de Chile                            | 0,01           | 10,55        | 18,47        | 20,33        | 29,77        | 18,05        | 0,87                | 0,17        | 0,24        | 0,04        | 0,38                      | 0,08        | 0,17        | 0,26        | 0,28        | 0,33        | 100,00        | 1,74   |     |
| Banco de Crédito e Inversiones            | 0,99           | 12,16        | 20,36        | 23,53        | 23,49        | 9,63         | 3,89                | 1,30        | 1,57        | 0,63        | 1,02                      | 0,33        | 0,22        | 0,46        | 0,14        | 0,27        | 100,00        | 1,58   |     |
| Banco del Estado de Chile                 | 1,93           | 11,26        | 20,68        | 19,91        | 18,90        | 18,91        | 4,46                | 0,14        | 0,24        | 0,61        | 0,38                      | 0,14        | 0,60        | 0,24        | 0,45        | 1,16        | 100,00        | 3,34   |     |
| Banco do Brasil S.A.                      | 0,00           | 0,20         | 17,70        | 25,44        | 36,88        | 13,28        | 0,00                | 0,00        | 6,50        | 0,00        | 0,00                      | 0,00        | 0,00        | 0,00        | 0,00        | 0,00        | 100,00        | 4,36   |     |
| Banco Falabella                           | 0,00           | 100,00       | 0,00         | 0,00         | 0,00         | 0,00         | 0,00                | 0,00        | 0,00        | 0,00        | 0,00                      | 0,00        | 0,00        | 0,00        | 0,00        | 0,00        | 100,00        | 0,10   |     |
| Banco Internacional                       | 0,00           | 0,15         | 5,64         | 10,19        | 44,78        | 21,63        | 3,44                | 5,74        | 1,79        | 1,79        | 3,45                      | 0,27        | 0,18        | 0,22        | 0,11        | 0,60        | 100,00        | 2,14   |     |
| Banco Ripley                              | ---            | ---          | ---          | ---          | ---          | ---          | ---                 | ---         | ---         | ---         | ---                       | ---         | ---         | ---         | ---         | ---         | ---           | ---  | --- |
| Banco Santander-Chile                     | 0,15           | 7,03         | 18,59        | 25,85        | 22,02        | 14,06        | 5,71                | 1,09        | 0,58        | 0,74        | 1,31                      | 0,73        | 0,43        | 0,29        | 0,30        | 1,10        | 100,00        | 2,71   |     |
| Banco Security                            | 0,00           | 0,82         | 16,82        | 26,92        | 19,55        | 14,06        | 11,25               | 3,68        | 0,75        | 0,49        | 2,87                      | 1,00        | 0,26        | 1,03        | 0,23        | 0,28        | 100,00        | 1,67   |     |
| Bank of China, Agencia en Chile           | ---            | ---          | ---          | ---          | ---          | ---          | ---                 | ---         | ---         | ---         | ---                       | ---         | ---         | ---         | ---         | ---         | ---           | ---  | --- |
| China Construction Bank, Agencia en Chile | 0,00           | 2,92         | 26,83        | 62,54        | 0,00         | 7,37         | 0,33                | 0,00        | 0,00        | 0,00        | 0,00                      | 0,00        | 0,00        | 0,00        | 0,00        | 0,00        | 100,00        | 1,32   |     |
| HSBC Bank (Chile)                         | 0,00           | 5,71         | 11,73        | 15,60        | 10,02        | 20,66        | 29,47               | 0,00        | 0,00        | 6,81        | 0,00                      | 0,00        | 0,00        | 0,00        | 0,00        | 0,00        | 100,00        | 7,36   |     |
| Itaú Corpbanca                            | 1,75           | 6,81         | 24,23        | 33,13        | 16,64        | 5,69         | 5,35                | 0,45        | 0,37        | 1,63        | 0,84                      | 0,23        | 0,49        | 0,14        | 0,75        | 1,49        | 100,00        | 3,32   |     |
| JP Morgan Chase Bank, N.A.                | ---            | ---          | ---          | ---          | ---          | ---          | ---                 | ---         | ---         | ---         | ---                       | ---         | ---         | ---         | ---         | ---         | ---           | ---  | --- |
| Scotiabank Chile                          | 2,80           | 34,38        | 15,32        | 27,53        | 11,33        | 5,54         | 0,86                | 0,22        | 0,21        | 0,73        | 0,17                      | 0,06        | 0,06        | 0,04        | 0,21        | 0,54        | 100,00        | 1,76   |     |
| <b>Sistema Bancario</b>                   | <b>1,00</b>    | <b>11,69</b> | <b>18,80</b> | <b>25,66</b> | <b>21,20</b> | <b>12,60</b> | <b>4,03</b>         | <b>0,89</b> | <b>0,59</b> | <b>0,69</b> | <b>0,84</b>               | <b>0,28</b> | <b>0,36</b> | <b>0,33</b> | <b>0,35</b> | <b>0,68</b> | <b>100,00</b> | <b>2,29</b>  |     |



## 3. Cálculo de monto de provisiones por clasificación de riesgo

Cuadro N°13: Índice de provisiones por categoría de riesgo de las colocaciones comerciales evaluadas individualmente

### ÍNDICE DE PROVISIONES POR CATEGORÍA DE RIESGO DE LAS COLOCACIONES COMERCIALES EVALUADAS INDIVIDUALMENTE AL 30 DE SEPTIEMBRE DE 2020

| INSTITUCIONES                             | CARTERA NORMAL |             |             |             |             |             | CARTERA SUBESTÁNDAR |             |             |              | CARTERA EN INCUMPLIMIENTO |              |              |              |              |              | TOTAL       | ÍNDICE PROVISIONES COLOCACIONES COMERCIALES EVAL. INDIVIDUALMENTE (%) |
|---|----------------|-------------|-------------|-------------|-------------|-------------|---------------------|-------------|-------------|--------------|---------------------------|--------------|--------------|--------------|--------------|--------------|-------------|---|
|   | A1             | A2          | A3          | A4          | A5          | A6          | B1                  | B2          | B3          | B4           | C1                        | C2           | C3           | C4           | C5           | C6           |             |   |
| Banco Bice                                | 0,04           | 0,06        | 0,15        | 0,46        | 1,37        | 2,06        | 5,51                | 8,94        | 5,87        | 12,58        | 2,00                      | ---          | 25,00        | 40,00        | 65,00        | 90,00        | 1,92        | 1,92  |
| Banco BTG Pactual Chile                   | ---            | 0,08        | 0,22        | 1,21        | 1,21        | 1,11        | 1,32                | 4,33        | 32,17       | ---          | ---                       | ---          | 40,00        | ---          | ---          | ---          | 1,91        | 1,91  |
| Banco Consorcio                           | 0,04           | 0,08        | 0,13        | 0,85        | 0,46        | 1,48        | 1,63                | 1,74        | 13,02       | 25,97        | 2,00                      | 10,00        | 25,00        | 40,00        | 65,00        | 90,00        | 2,38        | 2,38  |
| Banco de Chile                            | 0,04           | 0,07        | 0,18        | 0,93        | 1,18        | 2,59        | 3,12                | 3,90        | 1,44        | 32,11        | 2,00                      | 10,00        | 25,00        | 40,00        | 65,00        | 90,00        | 1,74        | 1,74  |
| Banco de Crédito e Inversiones            | 0,03           | 0,06        | 0,13        | 0,68        | 0,77        | 1,12        | 2,28                | 3,47        | 9,78        | 29,34        | 2,00                      | 10,00        | 25,00        | 40,00        | 65,00        | 90,00        | 1,58        | 1,58  |
| Banco del Estado de Chile                 | 0,04           | 0,08        | 0,16        | 0,89        | 1,79        | 3,22        | 6,60                | 5,53        | 17,13       | 37,98        | 2,00                      | 10,00        | 25,00        | 40,00        | 65,00        | 90,00        | 3,34        | 3,34  |
| Banco do Brasil S.A.                      | ---            | 0,08        | 0,22        | 1,75        | 3,98        | 2,40        | ---                 | ---         | 32,18       | ---          | ---                       | ---          | ---          | ---          | ---          | ---          | 4,36        | 4,36  |
| Banco Falabella                           | ---            | 0,10        | ---         | ---         | ---         | ---         | ---                 | ---         | ---         | ---          | ---                       | ---          | ---          | ---          | ---          | ---          | 0,10        | 0,10  |
| Banco Internacional                       | ---            | 0,08        | 0,12        | 0,93        | 0,93        | 1,09        | 0,89                | 1,42        | 14,31       | 9,50         | 2,00                      | 10,00        | 25,00        | 40,00        | 65,00        | 90,00        | 2,14        | 2,14  |
| Banco Ripley                              | ---            | ---         | ---         | ---         | ---         | ---         | ---                 | ---         | ---         | ---          | ---                       | ---          | ---          | ---          | ---          | ---          | ---         | ---   |
| Banco Santander-Chile                     | 0,03           | 0,07        | 0,15        | 0,64        | 1,33        | 2,32        | 2,86                | 3,46        | 5,54        | 19,70        | 2,00                      | 10,00        | 25,00        | 40,00        | 65,00        | 90,00        | 2,71        | 2,71  |
| Banco Security                            | ---            | 0,08        | 0,17        | 0,56        | 0,46        | 0,68        | 0,56                | 3,02        | 2,67        | 14,15        | 2,00                      | 10,00        | 25,00        | 40,00        | 65,00        | 90,00        | 1,67        | 1,67  |
| Bank of China, Agencia en Chile           | ---            | ---         | ---         | ---         | ---         | ---         | ---                 | ---         | ---         | ---          | ---                       | ---          | ---          | ---          | ---          | ---          | ---         | ---   |
| China Construction Bank, Agencia en Chile | ---            | 0,08        | 0,22        | 1,72        | ---         | 2,51        | 0,00                | ---         | ---         | ---          | ---                       | ---          | ---          | ---          | ---          | ---          | 1,32        | 1,32  |
| HSBC Bank (Chile)                         | ---            | 0,08        | 0,21        | 1,30        | 3,46        | 7,53        | 7,60                | ---         | ---         | 43,88        | ---                       | ---          | ---          | ---          | ---          | ---          | 7,36        | 7,36  |
| Itaú Corpbanca                            | 0,04           | 0,05        | 0,13        | 0,57        | 1,67        | 3,39        | 1,66                | 4,16        | 7,88        | 27,01        | 2,00                      | 10,00        | 25,00        | 40,00        | 65,00        | 90,00        | 3,32        | 3,32  |
| JP Morgan Chase Bank, N.A.                | ---            | ---         | ---         | ---         | ---         | ---         | ---                 | ---         | ---         | ---          | ---                       | ---          | ---          | ---          | ---          | ---          | ---         | ---   |
| Scotiabank Chile                          | 0,04           | 0,08        | 0,18        | 0,94        | 1,95        | 3,42        | 8,87                | 7,00        | 12,17       | 34,52        | 2,00                      | 10,00        | 25,00        | 40,00        | 65,00        | 90,00        | 1,76        | 1,76  |
| <b>Sistema Bancario</b>                   | <b>0,04</b>    | <b>0,07</b> | <b>0,15</b> | <b>0,75</b> | <b>1,23</b> | <b>2,34</b> | <b>2,91</b>         | <b>3,61</b> | <b>9,29</b> | <b>26,79</b> | <b>2,00</b>               | <b>10,00</b> | <b>25,00</b> | <b>40,00</b> | <b>65,00</b> | <b>90,00</b> | <b>2,29</b> | <b>2,29</b>   |



# Estimación de garantías

\* Estimación propia en base a datos publicados por la CMF.



## Cartera Normal y Subestándar

Se estima despejando la ecuación para el cálculo de provisiones para el total de colocaciones comerciales en cada categoría de deudor.

El monto corresponde a importes que se recuperarían por la vía de la ejecución de las garantías, financieras o reales que respalden a las operaciones. También, en casos calificados, se podrá permitir la sustitución del riesgo de crédito del deudor directo por la calidad crediticia del aval o fiador.

$$Provisión = (EAP - EA) * \underbrace{PI_{deudor} * PDI_{deudor}}_{Pérdida esperada} + EA * \underbrace{PI_{aval} * PDI_{aval}}_{Pérdida esperada}$$

| Tipo de Cartera     | Categoría del Deudor | Probabilidades de Incumplimiento (%) | Pérdida dado el Incumplimiento (%) | Pérdida Esperada (%) |
|---------------------|----------------------|--------------------------------------|------------------------------------|----------------------|
| Cartera Normal      | A1                   | 0,04                                 | 90,0                               | 0,03600              |
|                     | A2                   | 0,10                                 | 82,5                               | 0,08250              |
|                     | A3                   | 0,25                                 | 87,5                               | 0,21875              |
|                     | A4                   | 2,00                                 | 87,5                               | 1,75000              |
|                     | A5                   | 4,75                                 | 90,0                               | 4,27500              |
|                     | A6                   | 10,00                                | 90,0                               | 9,00000              |
| Cartera Subestándar | B1                   | 15,00                                | 92,5                               | 13,87500             |
|                     | B2                   | 22,00                                | 92,5                               | 20,35000             |
|                     | B3                   | 33,00                                | 97,5                               | 32,17500             |
|                     | B4                   | 45,00                                | 97,5                               | 43,87500             |

## Cartera en Incumplimiento

Se estima el **monto mínimo recuperable** según lo establecido por cada categoría de riesgo.

El monto mínimo recuperable incluye garantías financieras y reales y el valor presente de las recuperaciones que se pueden obtener ejerciendo acciones de cobranza, neto de los gastos asociados a estas acciones.

| Escala de riesgo | Rango de pérdida esperada | Monto recuperable |
|------------------|---------------------------|-------------------|
| C1               | 0-3%                      | 97%-100%          |
| C2               | 3%-20%                    | 80%-97%           |
| C3               | 20%-30%                   | 70%-80%           |
| C4               | 30%-50%                   | 50%-70%           |
| C5               | 50%-80%                   | 20%-50%           |
| C6               | 80%-100%                  | 0%-20%            |

# Estimación de garantías Banco Security – sep-20



\* Estimación propia en base a datos publicados por la CMF.

## 1. Cálculo de colocaciones comerciales individuales<sup>1</sup>

- Banco Security:

- \$5.144.150 millones de colocaciones comerciales (81% de la cartera total)
- 95,26% de la cartera evaluada de forma individual
- Cartera comercial evaluada de forma individual: **\$4.900.310 millones**

## 2. Cálculo de colocaciones y provisiones por clasificación de riesgo<sup>2</sup>

## 3. Estimación de garantías<sup>3</sup>

### Cartera Normal y Subestándar

$$Provisión = (EAP - EA) * \underbrace{PI_{deudor} * PDI_{deudor}}_{Pérdida esperada} + EA * \underbrace{PI_{aval} * PDI_{aval}}_{Pérdida esperada}$$

### Cartera Normal y Subestándar

| Escala de riesgo | C1       | C2      | C3      | C4      | C5      | C6     |
|------------------|----------|---------|---------|---------|---------|--------|
| Garantías        | 97%-100% | 80%-97% | 70%-80% | 50%-70% | 20%-50% | 0%-20% |

|                                     | CARTERA NORMAL |             |              |              |              |              | CARTERA SUBESTÁNDAR |              |              |              | CARTERA EN INCUMPLIMIENTO |              |              |              |              |             | TOTAL        |
|-------------------------------------|----------------|-------------|--------------|--------------|--------------|--------------|---------------------|--------------|--------------|--------------|---------------------------|--------------|--------------|--------------|--------------|-------------|--------------|
|                                     | A1             | A2          | A3           | A4           | A5           | A6           | B1                  | B2           | B3           | B4           | C1                        | C2           | C3           | C4           | C5           | C6          |              |
| Colocaciones \$MM                   | -              | 40.240      | 824.465      | 1.319.234    | 958.182      | 688.816      | 551.066             | 180.376      | 36.649       | 23.815       | 140.413                   | 48.797       | 12.538       | 50.508       | 11.478       | 13.731      | 4.900.310    |
| Provisiones \$MM                    |                | 33          | 1.439        | 7.370        | 4.425        | 4.711        | 3.098               | 5.456        | 977          | 3.369        | 2.808                     | 4.880        | 3.135        | 20.203       | 7.461        | 12.358      | 81.721       |
| Garantía mín \$MM                   | -              | 0           | 166.825      | 898.097      | 854.680      | 636.471      | 528.741             | 153.566      | 33.613       | 16.137       | 136.201                   | 39.038       | 8.777        | 25.254       | 2.296        | -           | 3.499.696    |
| <b>Garantía mín. / Colocaciones</b> |                | <b>0,0%</b> | <b>20,2%</b> | <b>68,1%</b> | <b>89,2%</b> | <b>92,4%</b> | <b>95,9%</b>        | <b>85,1%</b> | <b>91,7%</b> | <b>67,8%</b> | <b>97,0%</b>              | <b>80,0%</b> | <b>70,0%</b> | <b>50,0%</b> | <b>20,0%</b> | <b>0,0%</b> | <b>71,4%</b> |

1. Indicadores de Provisiones por Riesgo de Crédito de Bancos – Cuadro 5    2. Indicadores de Provisiones por Riesgo de Crédito de Bancos – Cuadros 9 y 13    3. EAP: Exposición afecta a provisiones.

EAP = Colocaciones + Créditos contingentes – Garantías financieras o reales    EA: Exposición avalada    PI: Probabilidad de incumplimiento    PDI: Pérdida dado el incumplimiento

# Serie histórica – Garantías / Colocaciones

Cartera comercial evaluada individualmente



GRUPO

security

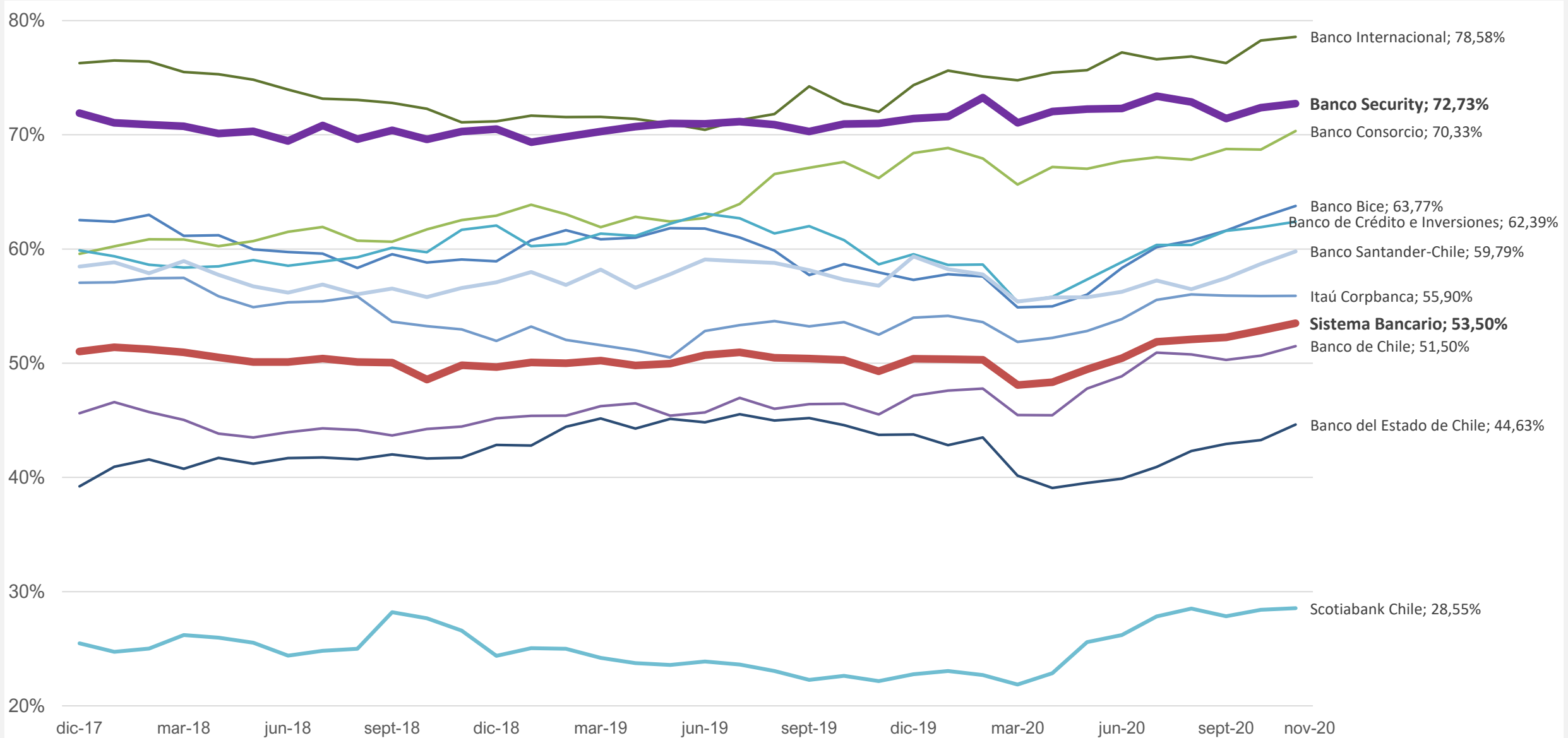

\* Estimación propia en base a datos publicados por la CMF.

# Indicadores a nov-20



GRUPO security

| Institución                       | Colocaciones <sup>1</sup><br>MM\$ | Garantías <sup>2</sup><br>MM\$ | Provisiones<br>\$MM | Garantías /<br>Colocaciones | Provisiones /<br>Colocaciones | Provisiones +<br>Garantías /<br>Colocaciones | Provisiones<br>adicionales<br>comerciales | Adicionales /<br>Colocaciones | Provisiones<br>totales /<br>Colocaciones | Provisiones +<br>Garantías /<br>Colocaciones |
|-----------------------------------|-----------------------------------|--------------------------------|---------------------|-----------------------------|-------------------------------|--|---|-------------------------------|--|--|
| Banco Bice                        | 4.589.526                         | 2.926.891                      | 92.242              | 63,8%                       | 2,0%                          | 65,78%                                       | 31.480                                    | 0,69%                         | 2,70%                                    | 66,47%                                       |
| Banco BTG Pactual Chile           | 1.096.822                         | 445.775                        | 26.238              | 40,6%                       | 2,4%                          | 43,03%                                       | -   | 0,00%                         | 2,39%                                    | 43,03%                                       |
| Banco Consorcio                   | 2.941.201                         | 2.068.630                      | 75.996              | 70,3%                       | 2,6%                          | 72,92%                                       | 4.000                                     | 0,14%                         | 2,72%                                    | 73,05%                                       |
| Banco de Chile                    | 13.298.036                        | 6.848.285                      | 240.552             | 51,5%                       | 1,8%                          | 53,31%                                       | 300.252                                   | 2,26%                         | 4,07%                                    | 55,57%                                       |
| Banco de Crédito e Inversiones    | 17.955.485                        | 11.202.382                     | 348.231             | 62,4%                       | 1,9%                          | 64,33%                                       | 86.571                                    | 0,48%                         | 2,42%                                    | 64,81%                                       |
| Banco del Estado de Chile         | 10.166.784                        | 4.537.904                      | 307.883             | 44,6%                       | 3,0%                          | 47,66%                                       | 171.029                                   | 1,68%                         | 4,71%                                    | 49,35%                                       |
| Banco do Brasil S.A.              | 20.626                            | 2.693                          | 1.050               | 13,1%                       | 5,1%                          | 18,15%                                       | -   | 0,00%                         | 5,09%                                    | 18,15%                                       |
| Banco Internacional               | 1.925.873                         | 1.513.377                      | 39.363              | 78,6%                       | 2,0%                          | 80,63%                                       | 16.708                                    | 0,87%                         | 2,91%                                    | 81,49%                                       |
| Banco Santander-Chile             | 12.083.127                        | 7.224.718                      | 345.699             | 59,8%                       | 2,9%                          | 62,65%                                       | 65.000                                    | 0,54%                         | 3,40%                                    | 63,19%                                       |
| <b>Banco Security</b>             | <b>4.886.383</b>                  | <b>3.553.924</b>               | <b>90.712</b>       | <b>72,7%</b>                | <b>1,9%</b>                   | <b>74,59%</b>                                | <b>1.500</b>                              | <b>0,03%</b>                  | <b>1,89%</b>                             | <b>74,62%</b>                                |
| China Construction Bank           | 216.944                           | 14.455                         | 2.837               | 6,7%                        | 1,3%                          | 7,97%  | -   | 0,00%                         | 1,31%                                    | 7,97%  |
| HSBC Bank (Chile)                 | 125.903                           | 35.801                         | 11.171              | 28,4%                       | 8,9%                          | 37,31%                                       | -   | 0,00%                         | 8,87%                                    | 37,31%                                       |
| Itaú Corpbanca                    | 12.758.836                        | 7.131.898                      | 540.017             | 55,9%                       | 4,2%                          | 60,13%                                       | -   | 0,00%                         | 4,23%                                    | 60,13%                                       |
| Scotiabank Chile                  | 11.062.069                        | 3.158.635                      | 209.199             | 28,6%                       | 1,9%                          | 30,44%                                       | 1.859                                     | 0,02%                         | 1,91%                                    | 30,46%                                       |
| <b>Sistema Bancario</b>           | <b>93.415.507</b>                 | <b>49.975.187</b>              | <b>2.314.895</b>    | <b>53,5%</b>                | <b>2,5%</b>                   | <b>55,98%</b>                                | <b>744.390</b>                            | <b>0,80%</b>                  | <b>3,27%</b>                             | <b>56,77%</b>                                |
| <b>Bancos Pares<sup>3</sup></b>   | <b>14.342.982</b>                 | <b>10.062.822</b>              | <b>298.313</b>      | <b>70,2%</b>                | <b>2,1%</b>                   | <b>72,24%</b>                                | <b>53.688</b>                             | <b>0,37%</b>                  | <b>2,45%</b>                             | <b>72,61%</b>                                |
| <b>Bancos Grandes<sup>4</sup></b> | <b>77.324.336</b>                 | <b>40.103.821</b>              | <b>1.991.581</b>    | <b>51,9%</b>                | <b>2,6%</b>                   | <b>54,44%</b>                                | <b>624.711</b>                            | <b>0,81%</b>                  | <b>3,38%</b>                             | <b>55,25%</b>                                |
| <b>Banco Security</b>             | <b>4.886.383</b>                  | <b>3.553.924</b>               | <b>90.712</b>       | <b>72,7%</b>                | <b>1,86%</b>                  | <b>74,59%</b>                                | <b>1.500</b>                              | <b>0,03%</b>                  | <b>1,89%</b>                             | <b>74,62%</b>                                |

1: Colocaciones comerciales evaluadas individualmente a noviembre 2020

2: Garantías calculadas base a informe "Indicadores de Provisiones por Riesgo de Crédito de Bancos"

3: BICE, Consorcio, Internacional y Security

4: Chile, BCI, Estado, Itaú, Scotiabank y Santander

\* Estimación propia en base a datos publicados por la CMF.